Okayama Prefectural Library

Library Concert

入場無料
要申込

岡山フィルハーモニック管弦楽団による弦楽四重奏

演奏予定曲：ヴィヴァルディ／「四季」より 秋 第１楽章ほか

日時：令和４年１０月２９日（土）18:30～19:30（開場：18:05）

会場：岡山県立図書館　2階　多目的ホール

定員：８０名（対象：小学生以上）

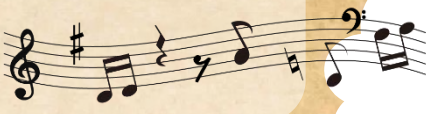

◆申込方法

郵便番号・住所・電話番号・氏名・年齢（学年）をご記入の上、ご来館・ハガキ・ＦＡＸまたは県立図書館ホームページのいずれかの方法でお申し込みください。(応募者多数の場合は抽選を行います。)

◆申込締切

令和４年１０月７日（金）必着

※抽選結果については、申込者全員に10月20日頃に発送するハガキで通知します。

※1通につき、5名様までお申し込みできます。2名以上でお申し込みの場合、郵便番号・住所・電話番号は、代表の方のみ記入してください。氏名、年齢（学年）は、全員分を記入してください。
※ハガキ、FAXの場合は、「ライブラリーコンサート参加希望」の旨も記入してください。
※申込時に収集した個人情報については、県立図書館において厳重に管理し、当事業の申込受付のみに使用いたします。ただし、参加者で新型コロナウイルスの感染者が発生した場合、必要に応じて保健所等の公的機関へ情報提供することがあります。
※イベントに参加される方は、当日の体温を測定の上、ご参加ください。発熱のある方は参加をお断りすることもありますので、ご了承ください。また、体調の悪い方は参加を控えてくださいますようお願いいたします。
※マスクの着用にご協力ください。
※イベント中は部屋の換気を行っていますが、室温の調整が難しい場合もありますので、各自衣服の調整をお願いします。

お問い合わせ・お申し込み

岡山県立図書館
Okayama Prefectural Library
総務・メディア課
企画・メディア班
〒700-0823　岡山市北区丸の内2-6-30
TEL：(086)224-1286　FAX：(086)224-1208
URL：https://www.libnet.pref.okayama.jp/

(HP)　(Facebook)　(Twitter)

「おかやま教育の日」11月1日

ふるさと納税で岡山県立図書館を応援してください！まずは、「ふるさと岡山応援寄附金」で検索！